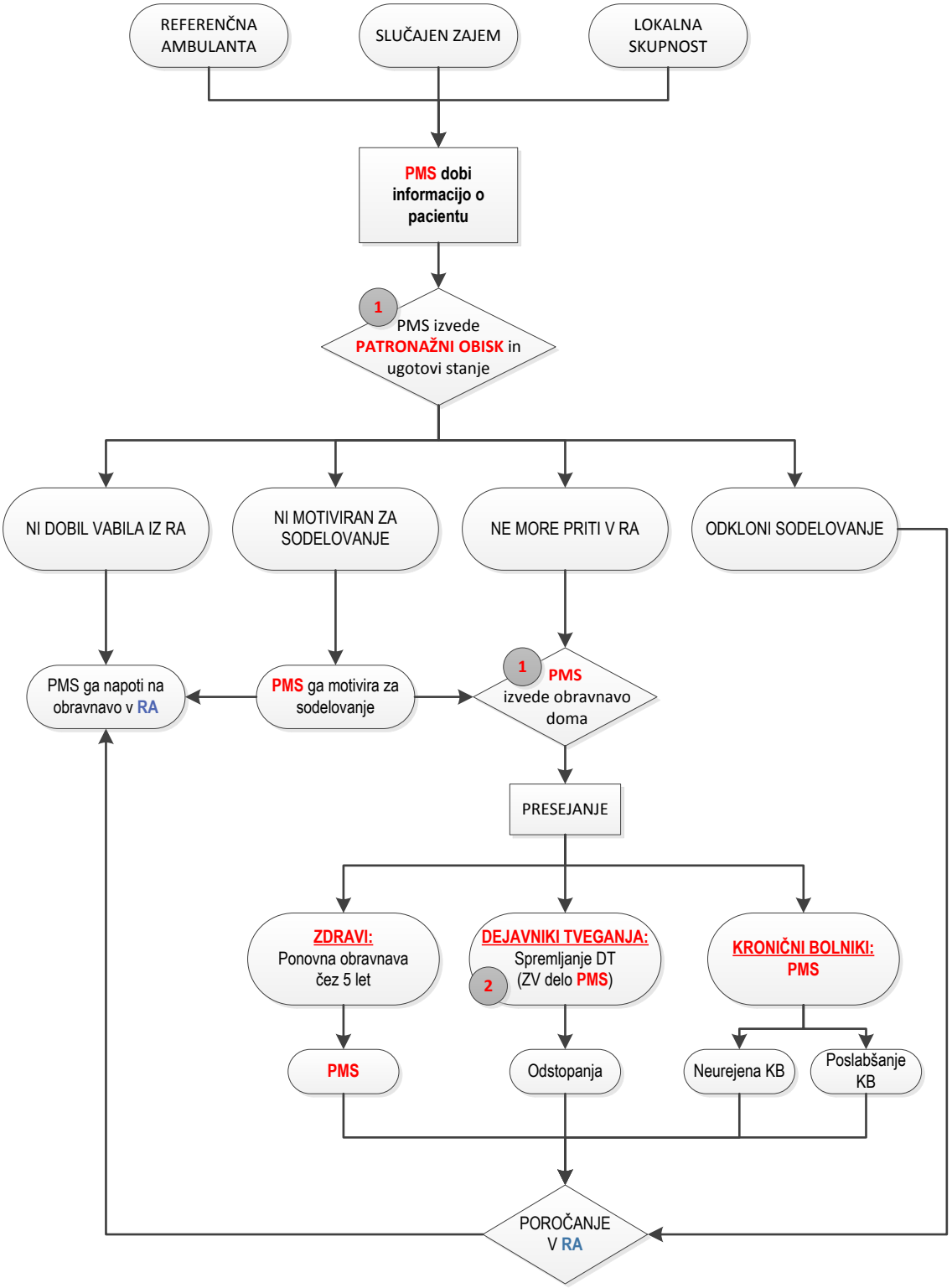
REFERENČNA AMBULANTA
SLUČAJEN ZAJEM
LOKALNA SKUPNOST
PMS dobi informacijo o pacientu
1
PMS izvede PATRONAŽNI OBISK in ugotovi stanje
NI DOBIL VABILA IZ RA
NI MOTIVIRAN ZA SODELOVANJE
NE MORE PRITI V RA
ODKLONI SODELOVANJE
PMS ga napoti na obravnavo v RA
PMS ga motivira za sodelovanje
1
PMS izvede obravnavo doma
PRESEJANJE
ZDRAVI: Ponovna obravnava čez 5 let
DEJAVNIKI TVEGANJA: Spremljanje DT (ZV delo PMS)
2
KRONIČNI BOLNIKI: PMS
PMS
Odstopanja
Neurejena KB
Poslabšanje KB
POROČANJE V RA